

| CONFIGURAÇÃO P/ PLANTAS | | | |
|-------------------------|-----------|-------------|------|
| Nº | Nº DA COR | Nº DA FORMA | ESP. |
| 1 | 7 | 0,90 | |
| 2 | 7 | 0,10 | |
| 3 | 7 | 0,40 | |
| 4 | 7 | 0,70 | |
| 5 | 7 | 0,50 | |
| 6 | 7 | 0,20 | |
| 7 | 7 | 0,25 | |
| 20 | 1 | 0,20 | |
| 21 | 7 | 0,15 | |
| 30 | 7 | 0,30 | |
| 100 | 3 | 0,30 | |
| 150 | 5 | 0,25 | |
| 170 | 5 | 0,50 | |
| ESC. P/ PLANTAS | | | |
| Nº DO ARQUIVO | | | |
| TATIANA | | | |
| 29082008 | | | |

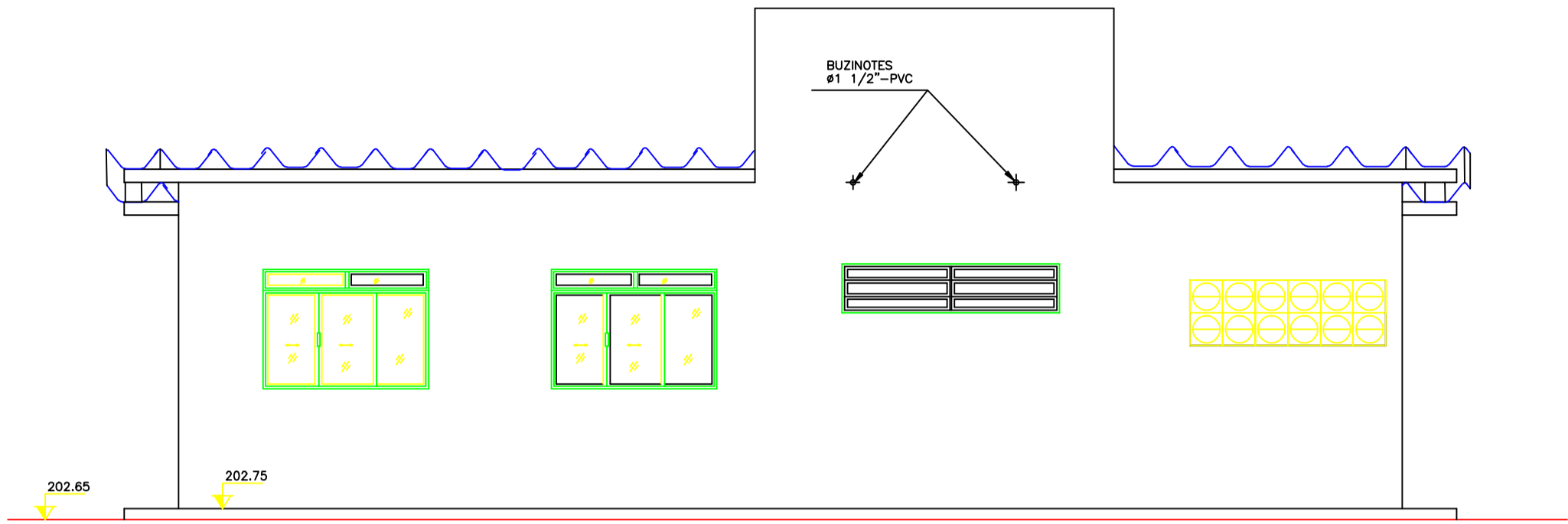

FACHADA POSTERIOR
ESC. 1:50

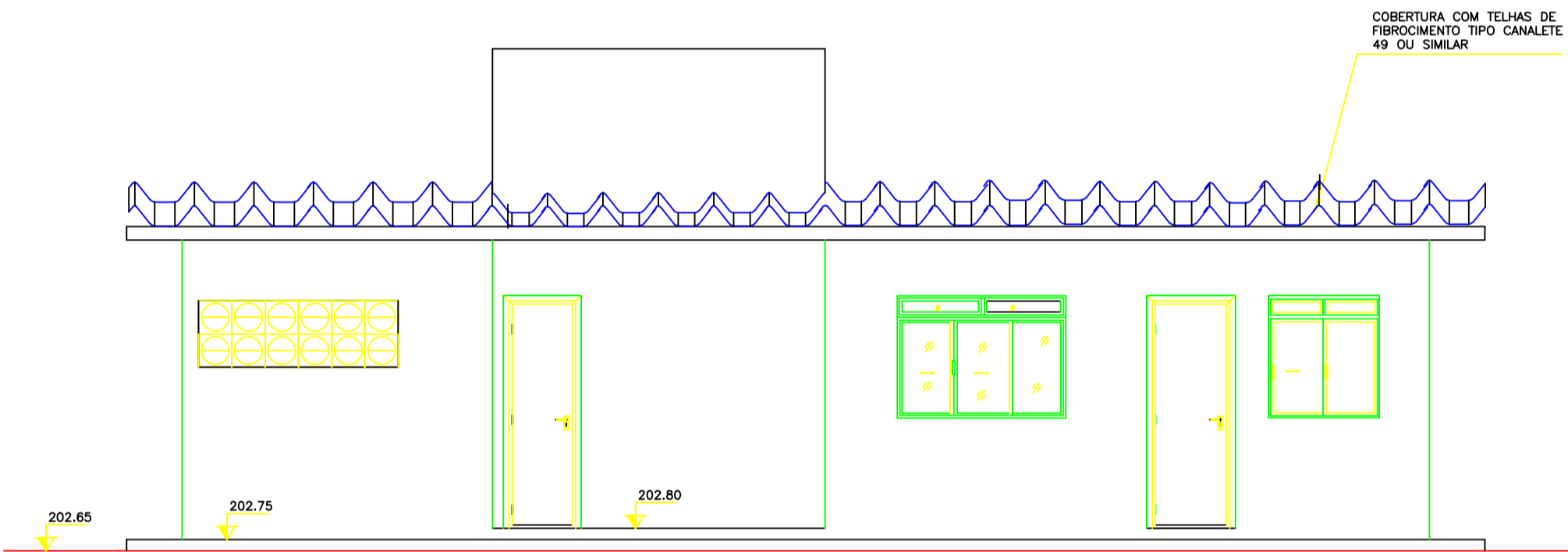

FACHADA PRINCIPAL
ESC. 1:50

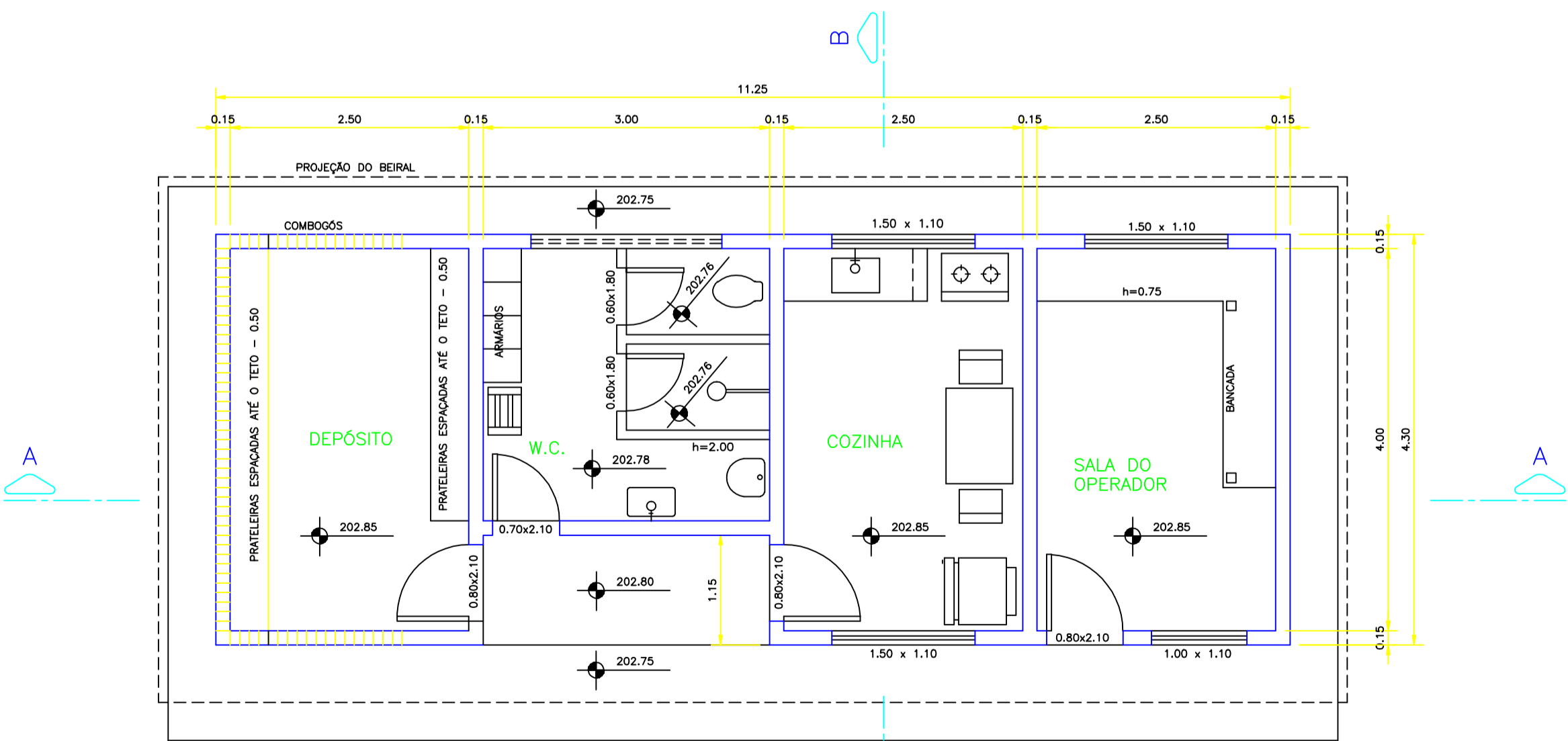

PLANTA
ESC. 1:50

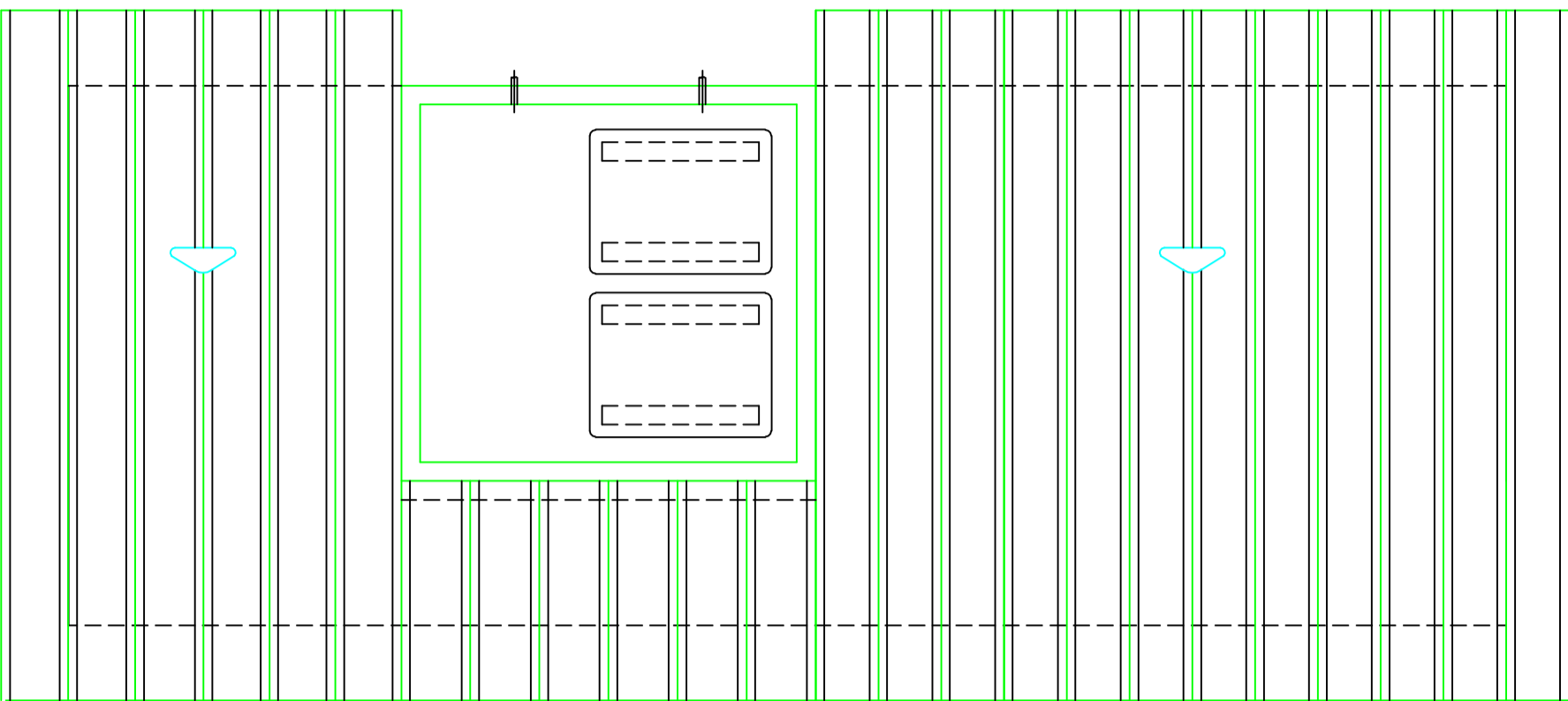

PLANTA DE COBERTURA
ESC. 1:50

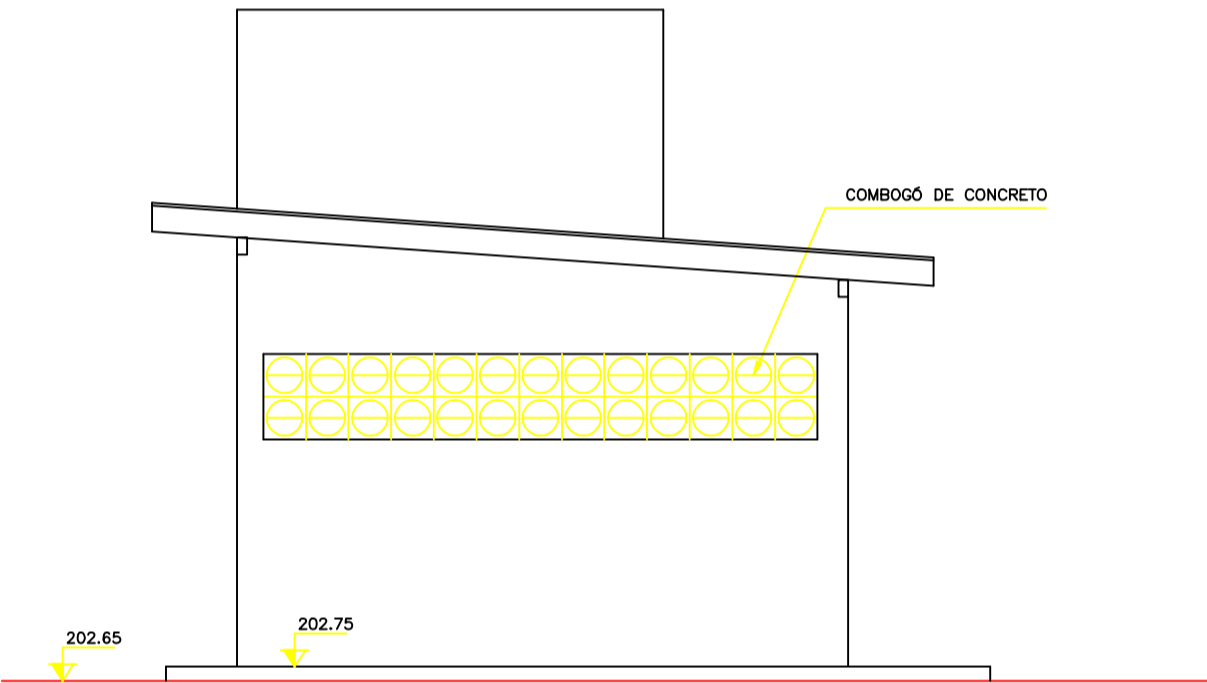

FACHADA LATERAL
ESC. 1:50

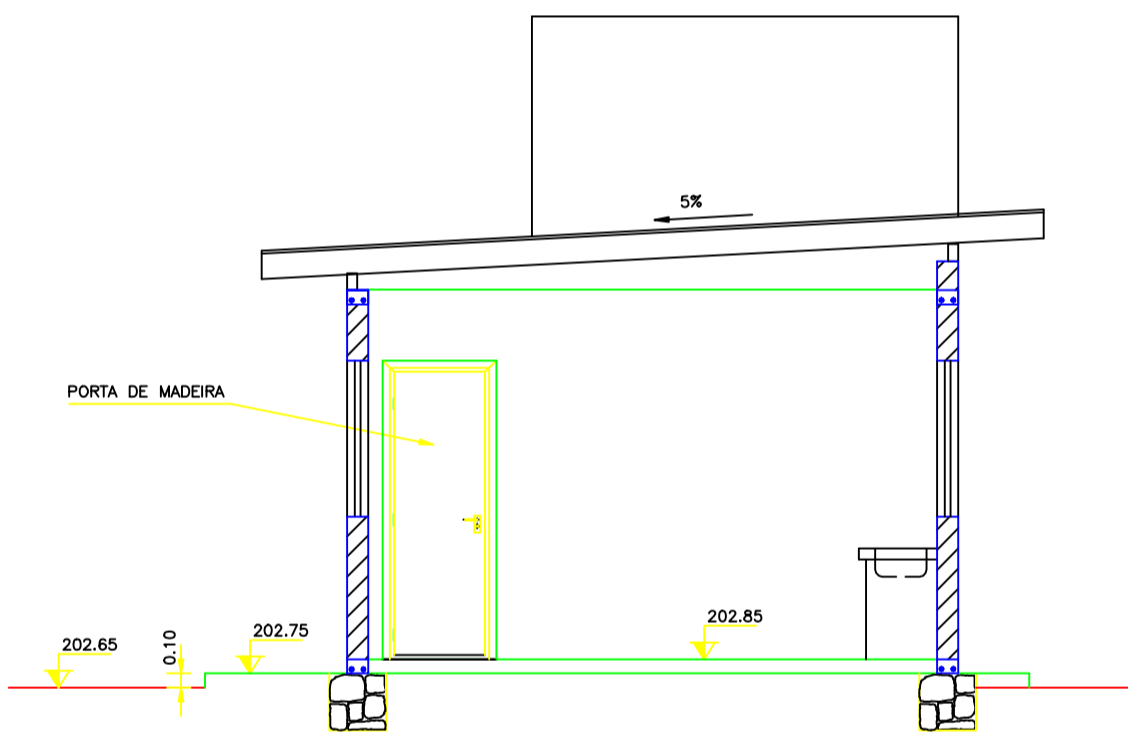

CORTE B-B
ESC. 1:50

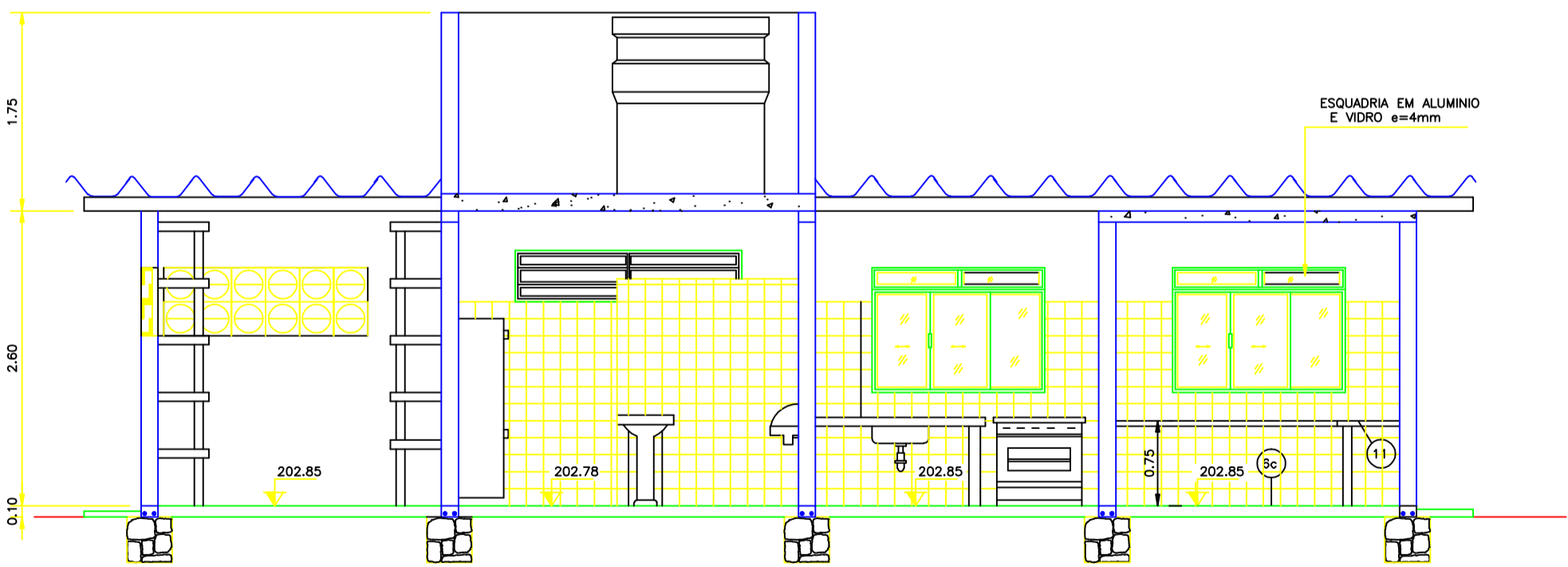

CORTE A-A
ESCALA 1:50

ESPECIFICAÇÕES

1- PAREDES DE ALVENARIA

- DEVERÃO SER EM BLOCOS CERÂMICOS COMUNS, COM FACES PLANAS E ARESTAS VIVAS.
- DEVERÃO SER CHAPISCADAS COM ARGAMASSA DE CIMENTO E AREIA TRAÇO 1:3, E REBOCADA COM ARGAMASSA DE CIMENTO, SAIBRO E AREIA TRAÇO 1:2:4.

2- REVESTIMENTO DAS PAREDES:

- O SANITÁRIO E O LOCAL PARA OPERADOR DEVERÃO SER REVESTIDOS COM CERÂMICA 20x20cm ATÉ 1,80m - ASSENTADO COM ARGAMASSA DE CIMENTO E AREIA E REJUNTADO COM PASTA DE CIMENTO BRANCO.
- AS PAREDES EXTERNAS DEVERÃO SER REVESTIDAS COM LADRILHO CERÂMICO, ATÉ 1,10m.

3- PISOS:

- O SANITÁRIO E O LOCAL PARA OPERADOR DEVERÃO SER REVESTIDOS COM LADRILHO CERÂMICO 20x20cm, ASSENTADO COM ARGAMASSA DE CIMENTO E AREIA TRAÇO 1:3.

- PASSEIO LATERAL EM CONCRETO SIMPLES COM CONSUMO MÍNIMO DE CIMENTO DE 210 Kg/m³, ESP.=7cm E JUNTAS DE METRO EM METRO.

4- COBERTURA:

- TELHAS E CUMEIRAS DE FIBROCEMENTO TIPO CANALETE 49.

5-ESQUADRIAS:

- PORTAS EM MADEIRA DE LEI, MACÍÇAS, SECAS E APARELHADAS, CONFORME DIMENSÕES DE PROJETO.
- BASCULANTES E JANELAS EM ALUMÍNIO CONFORME DIMENSÕES DE PROJETO.

6- VIDROS:

- OPACO TIPO FANTASIA NO BANHEIRO E TRANSPARENTE NAS DEMAIS ESQUADRIAS. ESP.=4mm

7- PINTURA:

- PAREDES: APLICAR UMA DEMÃO DE IMPERMEABILIZANTE E A SEGUIR 3 DEMÃOS DE TINTA A BASE LATEX NA COR BRANCA.
- PORTAS DE MADEIRA: APLICAR UMA DEMÃO DE TINTA ZARCÃO PARA MADEIRA E A SEGUIR APLICAR 2 DEMÃOS DE TINTA TIPO ESMALTE SINTÉTICO
- PILARES E VIGAS: EM CONCRETO APARENTE COM VERNIZ A BASE DE POLIURETANO
- ESTRUTURAS METÁLICAS: APLICAR 2 DEMÃOS DE TINTA DE FUNDO (PRIMER), E A SEGUIR APLICAR 2 DEMÃOS DE TINTA A BASE DE EPOXI COMO ACABAMENTO, COM INTERVALO ENTRE DEMÃOS DE NO MÍNIMO 24 HORAS.

| Nº | DATA | REVISÃO | EXECUTADO POR | APROVADO POR | DESO | | DESENHO DE REFERÊNCIA | | NOTAS |
|----|--------|---|---------------|--------------|--------|------|---|------------------|-------|
| | | | | | ACEITO | DATA | TÍTULO | NÚMERO | |
| 0 | SET/06 | ALTERAÇÃO DAS COTAS DE IMPLANTAÇÃO EM FUNÇÃO DA MUDANÇA DO LOCAL DA ETE | M.T.C. | J.L.M. | | | ETE - CASA DO OPERADOR - 1ª ETAPA (Rev.2) | PT/172-AQ-ETE-01 | |
| | | | | | | | | | |
| | | | | | | | | | |
| | | | | | | | | | |
| | | | | | | | | | |
| | | | | | | | | | |
| | | | | | | | | | |
| | | | | | | | | | |
| | | | | | | | | | |

| | | | |
|--|--|---|--|
| DESO | | EXECUTADO POR | |
| VISTO E ACEITO | | enpro | |
| ESTA ACEITAÇÃO NÃO ISENTA A CONTRATADA DAS RESPONSABILIDADES E OBRIGAÇÕES CONTIDAS NO CONTRATO | | ENGENHARIA DE PROJETOS E OBRAS LTDA. | |
| | | RUA CONSTRUTOR JOÃO ALVES, 578 - BAIRRO SALGADO FILHO - ARACAJU/SE - CEP 49.020-340 | |
| | | FONE: (0w/91) 3211-2232 - FAX: (0w/91) 3214-2872 | |
| | | E-mail: enpro@enpro-projetos.com.br | |
| ANALISADO | | DESENHO | |
| APROVADO | | PROJETO | |
| VISTO | | ASSINATURA | |
| | | NOME | |
| | | SERGIQ DUARTE LEITE | |
| | | CREA | |
| | | 1892-SE | |

| | | | |
|--|----------|--|------------------|
| COMPANHIA DE SANEAMENTO DE SERGIPE | | COMPANHIA DE SANEAMENTO DE SERGIPE | |
| PROJETO EXECUTIVO DO SISTEMA DE ESGOTOS SANITÁRIOS DA CIDADE DE CEDRO DE SÃO JOÃO/SE | | PROJETO ARQUITETÔNICO - CASA DO OPERADOR | |
| PLANTA, CORTES E FACHADAS | | PLANTA, CORTES E FACHADAS | |
| REVISÃO | ESCALA | Nº DESO | Nº FIRMA |
| INDICADA | INDICADA | | PE/561-AQ-ETE-01 |